Mes tableaux sont principalement tous des huiles, mais je travaille également l'aquarelle.

Je vous propose de réaliser pour vous des toiles selon vos goûts et thèmes.

Pour tous renseignements, n'hésitez pas à me contacter directement.

Au détour du cerisier - A VENDRE

L'âme des arbres - A VENDRE

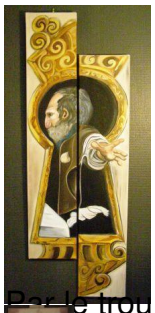

Par le trou de la Serrure - A VENDRE

Dans l'Enfer - A VENDRE

Dans l'Enfer - A VENDRE

NOUS - Pour nous!!!